

Dichiarazione protocollo n. 000982644 del 23/10/2003

Planimetria di u.i.u. in Comune di Roma

Viale Dei Quattro Venti

civ. 228

**Agenzia del Territorio
CATASTO FABBRICATI
Ufficio Provinciale di
Roma**

Identificativi Catastali:

Sezione:

Foglio: 459

Particella: 74

Subalterno: 502

Compilata da:

Autore Francesco

Iscritto all'albo:
Geometri

Prov. Roma

N. 6608

Scheda n. 1

Scala 1:100

Catasto dei Fabbricati - Situazione al 08/03/2016 - Comune di ROMA (H501) - < Foglio: 459 - Particella: 74 - Subalterno: 502 >
VIALE DEI QUATTRO VENTI n. 228 piano: 1-S1 interno: 4:

Lastrico
solare

Piano PRIMO
Int. 4
H = 3.10

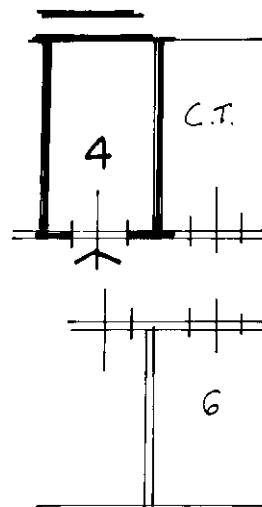
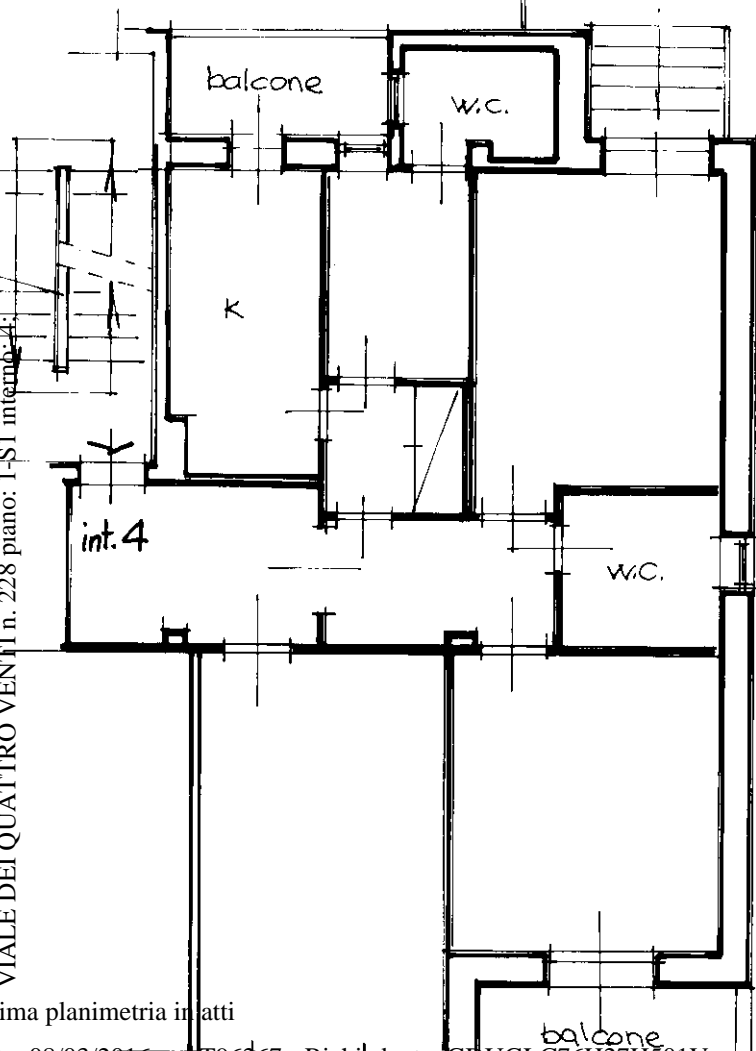

Piano S1
Cantina 4
H = mt. 2.70

10 metri

Ultima planimetria in atti

